

1. INFORMAÇÕES GERAIS

1.1. IDENTIFICAÇÃO DO EMPREENDEDOR

O empreendimento é um projeto da iniciativa privada, de interesse da empresa ITAUEIRA AGROPECUÁRIA S/A, estando assim identificada:

Titular	ITAUEIRA AGROPECUÁRIA S/A
Nome de Fantasia	ITAUEIRA
CNPJ	07.231.103/0001-01
Endereço do Titular	Rua João Lobo Filho, 423, Bairro de Fátima 60055-360 Fortaleza, Ceará
Endereço do Empreendimento	Fazenda Paquera, S/N, Km19 da rodovia BR-304, distrito de São José, Zona Rural, Palhano-CE – CEP:62910-000
Processo SPU	12618381-3
Termo de Referência	1251 / 2012 – DICOP / GECON

1.2. CONSULTORIA RESPONSÁVEL PELO ESTUDO:

EMPRESA	AMBIENTAL CONSULTORIA & PROJETOS
CNPJ	08.686.464/0001-05
Endereço	Rua Eduardo Garcia, nº 23, sala 12 e 13, Aldeota 60.150-100 Fortaleza, Ceará
Telefone	(85) 3221-1400
E-mail	ambientalcp@hotmail.com

1.3. IDENTIFICAÇÃO DO EMPREENDIMENTO

O empreendimento, objeto deste Relatório de Impacto Ambiental, refere-se ao projeto agrícola de fruticultura para o cultivo de melão, melancia e abacaxi, com vistas de licenciamento ambiental.

A área total do terreno onde será implantado o empreendimento é de 808,61 hectares, estando localizado na Fazenda Paquera, distrito de

São José, município de Palhano, estado do Ceará, estando distante aproximadamente 140,0 km de Fortaleza, capital do Estado do Ceará.

Partindo de Fortaleza, a principal rota de acesso à área do empreendimento é feita pelas rodovias BR-116 (até a localidade de Boqueirão do Cesário) e BR-304 (até o empreendimento).

As Figuras 1-1, 1-2 e 1-3 mostram respectivamente a localização, a situação cartográfica e a imagem por satélite da área do empreendimento.

1.4. OBJETIVOS DO EMPREENDIMENTO

O projeto de fruticultura da empresa ITAUEIRA AGROPECUÁRIA S/A tem como objetivo a produção e comercialização de melão, melancia e abacaxi, compreendendo o plantio e a comercialização, no sentido de contribuir com a oferta do produto para o mercado interno e externo. A área utilizada para a produção das frutas será de 300,0 hectares.

1.5. JUSTIFICATIVA DO EMPREENDIMENTO

A justificativa do empreendimento foi determinada em função das necessidades básicas exigidas pela atividade que será desenvolvida, tais como a sua localização, disponibilidade de água de boa qualidade captada do Canal do Trabalhador para o abastecimento do projeto, solo de boa qualidade, facilidade na aquisição de insumos, disponibilidade de mão de obra (especializada, semi-especializada e não especializada), oferta de transportes, portos e aeroportos para distribuição e exportação das frutas, proximidade dos centros de comercialização, além do estado do Ceará ter vocação natural para a fruticultura tropical.

1.6. INFRAESTRUTURA BÁSICA EXISTENTE

A área de influência direta do empreendimento está inserida em um ambiente de Tabuleiro Pré-litorâneo, onde existem edificações destinadas ao funcionamento do empreendimento como escritórios, depósitos e residências de funcionários.

Relativamente à área de influência funcional, destacam-se dentre os equipamentos de infraestrutura básica existente, e que gerarão facilidades

à implantação e operação do empreendimento. Os seguintes equipamentos disponibilizados no município de Palhano são sistema de energia elétrica fornecida pela CHESF e distribuída pela COELCE; sistema de telefonia fixa, através da operadora OI; cobertura pelo sistema de telefonia celular das operadoras CLARO e TIM de forma precária e possui energia elétrica; e, rodovia federal pavimentada (BR-304) em bom estado de conservação.

Na sede do município de Palhano, que fica a cerca de 55,0 km da área do empreendimento pelas rodovia BR-304 e BR-116, encontram-se instituições públicas de saúde, segurança, educação e cultura, bem como estabelecimentos comerciais, de serviços e instituições financeiras com capacidade para dar suporte ao empreendimento durante sua instalação e operação.

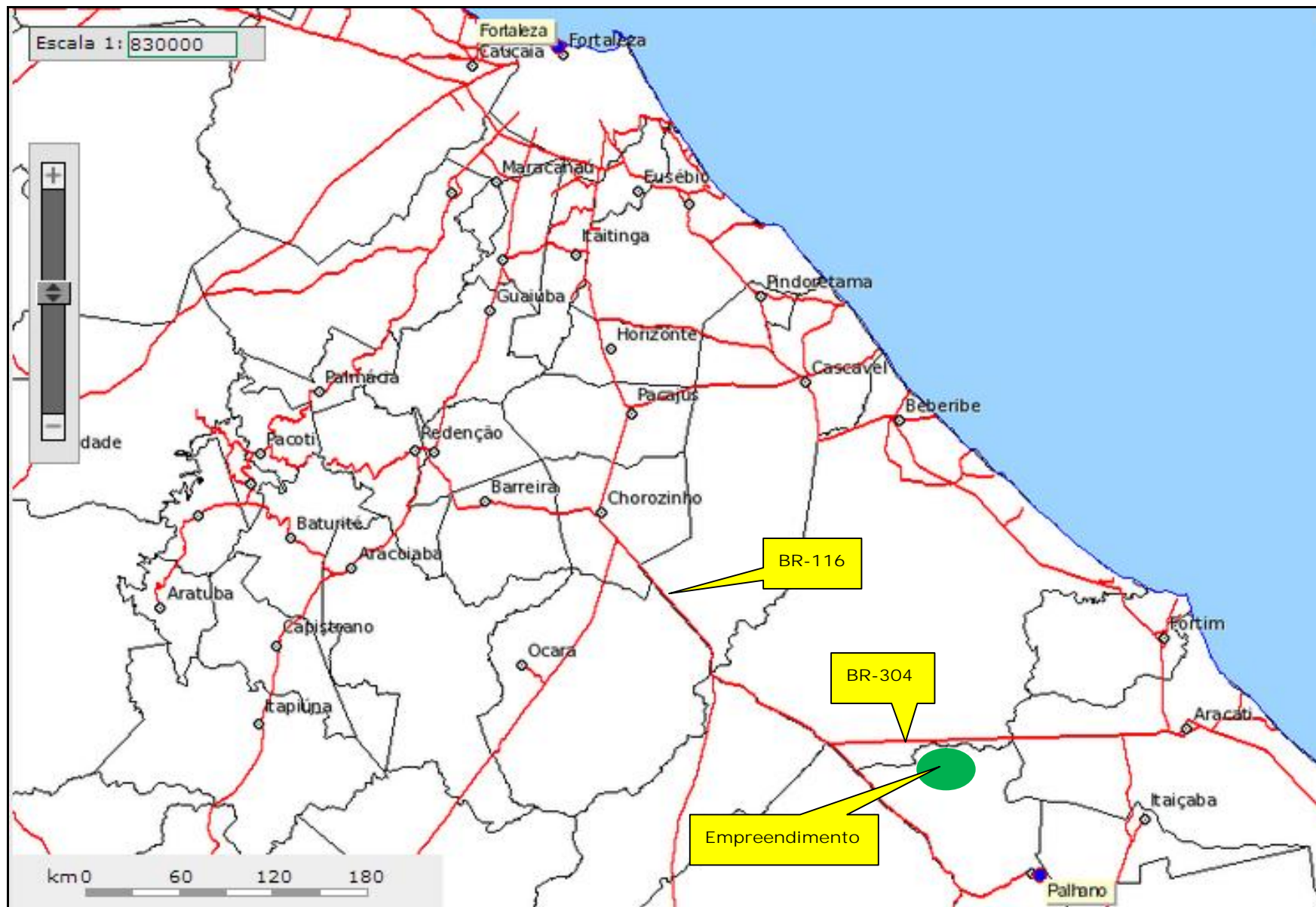

Figura 1-1 – Localização e acesso. Fonte: <http://atlas.srh.ce.gov.br/>.

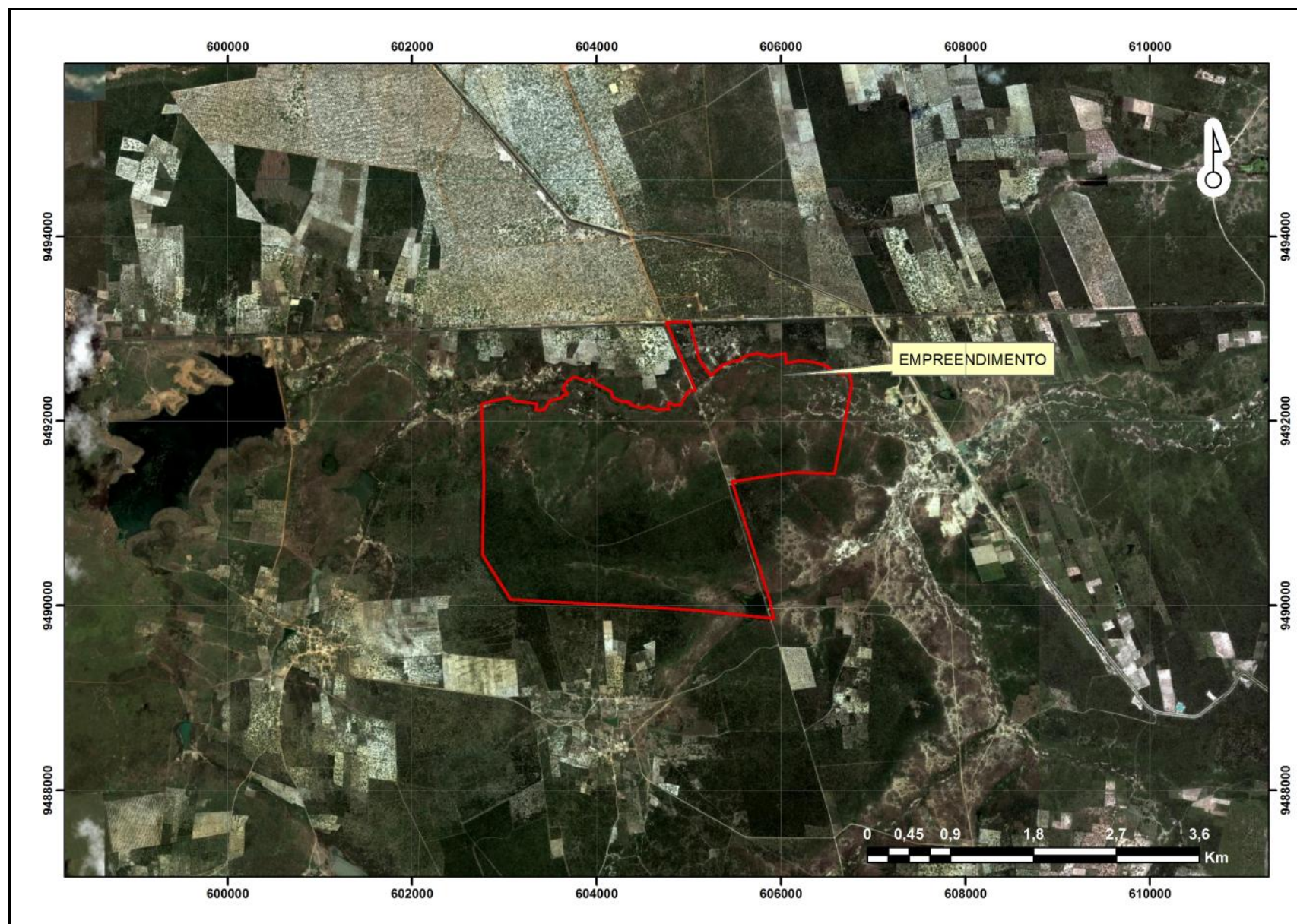

Figura 1-3 – Imagem de satélite da área do empreendimento. Fonte: Bing Maps, adaptado por Ambiental Consultoria.